



**КОМИТЕТ ИМУЩЕСТВЕННЫХ ОТНОШЕНИЙ
АДМИНИСТРАЦИИ ПЕРМСКОГО МУНИЦИПАЛЬНОГО ОКРУГА**

РЕШЕНИЕ

о размещении объектов № 3368

Пермский край
Пермский округ

24.11.2023

Комитет имущественных отношений администрации Пермского муниципального округа разрешает Публичному акционерному обществу «Россети Урала» (ИНН 6671163413, ОГРН 1056604000970, почтовый адрес: 620026, г. Екатеринбург, ул. Мамина Сибиряка, д. 140)

размещение объекта: «строительство ВЛ 0,4 кВ с установкой ПУ для электроснабжения деревни Канабеково (4500085891)»

на землях муниципальной собственности.

на срок бессрочно.

Местоположение: Пермский край, Пермский муниципальный округ, д. Канабеково.

Приложение: схема предполагаемых к использованию земель или земельных участков.

Особые условия использования:

1) При установке опор электросетевого хозяйства учесть параметры ширины проезда улично-дорожной сети, во избежание сужения полосы отвода дороги. Установить опоры на расстоянии не более 2 метров от границ земельного участка.

2) При условии получения разрешения на производство земляных работ.

Заместитель председателя комитета

(подпись, печать)

М.В. Королева



**Схема предполагаемых к использованию земель
или части земельного участка**

Объект: Строительство ВЛ 0,4 кВ с установкой ПУ для электроснабжения деревни Канабеково (4500085891)
 Местоположение: Пермский край, Пермский муниципальный округ, д.Канабеково
 Площадь земель или части земельного участка, кв.м **658**
 Категория земель: - Земли сельскохозяйственного назначения
 Вид разрешенного использования: -
 Цель использования: под объекты инженерного оборудования электроснабжения Строительство ВЛ 0,4 кВ с установкой ПУ для электроснабжения деревни Канабеково (4500085891)

Описание границ смежных землепользователей:

от точки 1 до точки 6 - земельный участок с кадастровым номером 59:32:3660004:1173
 от точки 6 до точки 7 - земельный участок с кадастровым номером 59:32:3660004:859
 от точки 7 до точки 8 - земельный участок с кадастровым номером 59:32:3660004:949
 от точки 8 до точки 9 - земельный участок с кадастровым номером 59:32:3660004:989
 от точки 9 до точки 10 - земельный участок с кадастровым номером 59:32:3660004:1044
 от точки 10 до точки 11 - земельный участок с кадастровым номером 59:32:3660004:1082
 от точки 11 до точки 1 - земельный участок с кадастровым номером 59:32:3660004:858

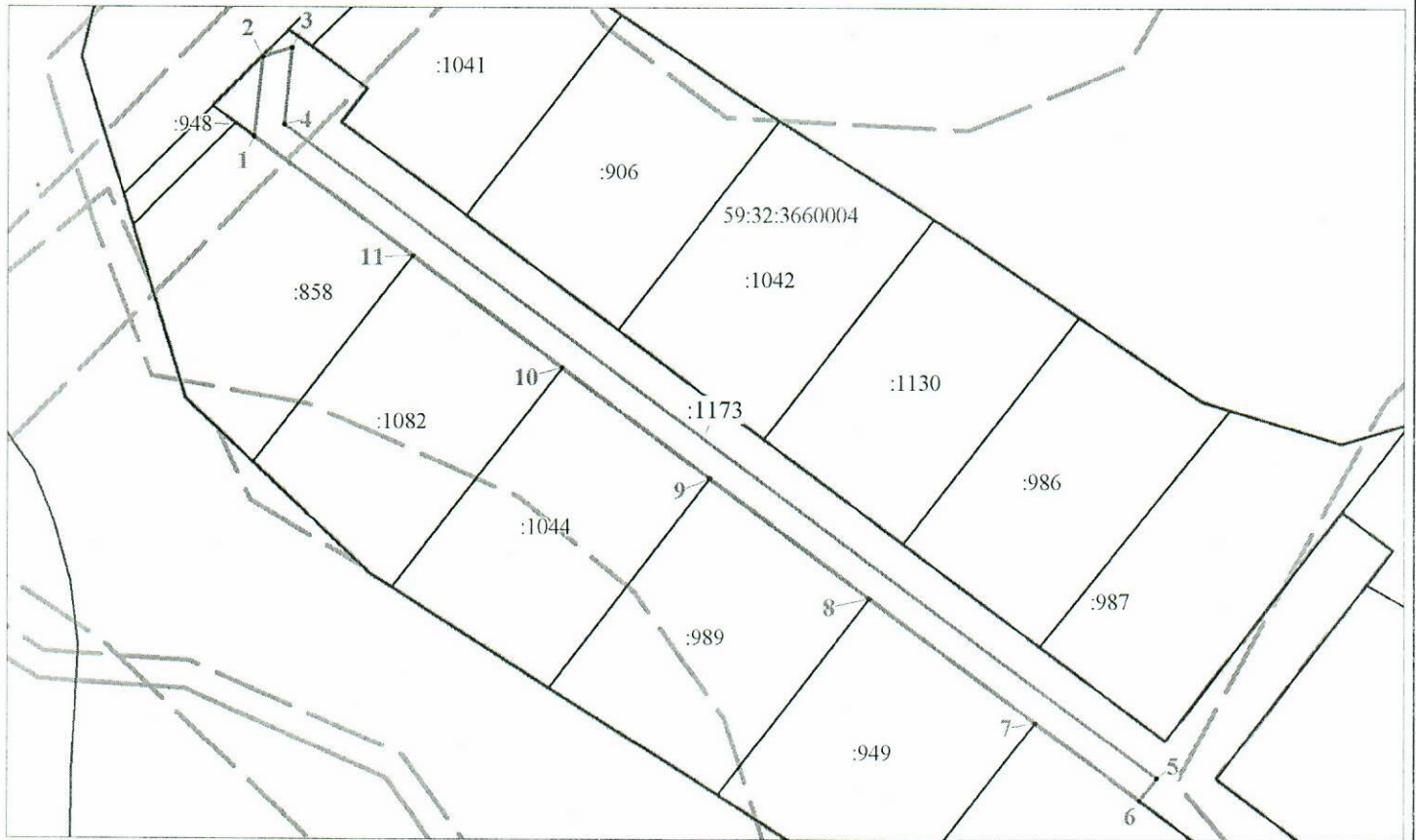





Масштаб 1:1000

Координаты характерных точек
МСК-59, зона 2

№	Координаты, м	
	X	Y
1	2	3
1	511011.99	2254606.50
2	511023.24	2254607.68
3	511024.61	2254611.86
4	511013.70	2254610.75
5	510921.09	2254733.62
6	510917.94	2254731.15
7	510929.03	2254716.46
8	510946.58	2254693.21
9	510963.60	2254670.65
10	510979.34	2254649.79
11	510995.16	2254628.83
1	511011.99	2254606.50

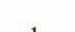
Условные обозначения:

-  - предполагаемые к использованию земли;
 -  - существующая часть границы, имеющиеся в ЕГРН сведения о которой достаточны для определения ее местоположения;
 - 1** - характерные точки границы испрашиваемого земельного участка;
 -  - границы зон, с особыми условиями использования территории, внесенные в ЕГРН
 -  - граница кадастрового квартала;
- 59:32:3660004 - кадастровый номер квартала.

Заявитель  Стафеева М.А.
 (по доверенности ОАО "МРСК Урала" от 07.02.2023 №59 АА 4190270)